

Profilo

Coppa Alfredo architetto, nato il 12/05/1951, residente in Mariano Comense (Co).

Laureato con lode alla Facoltà di Architettura del Politecnico di Milano nel dicembre 1976.

Iscritto all'Ordine Professionale degli Architetti P.P.C. di Como al n. 327 da ottobre 1997.

· **Esperto in materia di tutela paesistica e ambientale.**

· **Albo dei Commissari ad ACTA di Regione Lombardia n. 100**

nelle sezioni **B** - Urbanistica e **C** - Paesaggio (D.a.r. 26 aprile 2011 – n. 3710)

Esperienze lavorative nel settore della Pianificazione:

Partecipa alla fondazione del gruppo di pianificazione Delta Studio con sede in Como, con l'ing. R. Colombo, il geom. I. Sassi, l'arch. G. Tavecchio, l'arch. F. Capellini.

Con l'approvazione della L.R. n. 51/1975 collabora alla redazione di:

Piano Territoriale Paesistico di Sistema n. 1 – infrastrutture a rete,

Piano "Riserva Naturale del Pian di Spagna in collaborazione con l'Università di Pavia e l'istituto idrografico di Pallanza.

Dal 1985 a giugno del 2002 associato dello studio *Architetti Felice Capellini, Alfredo Coppa – Associati* con sede in Mariano Comense.

Dall'anno 2002 esercita la Libera Professione con attività propria, e dall'anno 2007 con il Dott. Lorenzo Coppa, Pianificatore, iscritto all'Ordine degli Architetti P.P.C. di Como al n. 2262.

PIANIFICAZIONE COMUNALE - (L.R. 15 aprile 1975, n. 51 s.m.i.)

Prende parte alla redazione dei P.R.G. e loro varianti nel ruolo di PROGETTISTA FIRMATARIO di comuni tra i quali:

(i seguenti piani sono stati APPROVATI)

- **Casatenovo** (LC) nuovo PRG 1989
 - 1980/81 variante n.1 al PRG – artigianale
 - 1980/81 variante n.2 al PRG – residenziale
 - 1983/84 variante n.3 al PRG – commerciale
 - programma pluriennale di attuazione 1984/89
 - programma pluriennale di attuazione 1990/94
 - 1990 variante al PRG – località Cascina Fiume
- **Costa Masnaga** (LC) nuovo PRG
 - (preceduto da uno studio particolareggiato dei nuclei di antica formazione)
- **Merone** (CO) nuovo PRG
 - (preceduto da uno studio particolareggiato dei nuclei di antica formazione)
- **Pontelambro** (CO) nuovo PRG
- **Sorico** (CO) nuovo PRG
- **Domaso** (CO) nuovo PRG
- **San Fedele d'Intelvi** (CO) nuovo PRG
- **Esino Lario** (LC) nuovo PRG
- **Dosso del Liro** (CO) nuovo PRG
- **Cino** (SO) nuovo PRG
- **Veduggio con Colzano** (MI) nuovo PRG
- **Solbiate Comasco** (CO) nuovo PRG
- **Missaglia** (LC) nuovo PRG
- **Perego, Rovagnate, Santa Maria Hoè** (LC) nuovo PRG
- **Bulciago** (LC) nuovo PRG
- **Brivio** (LC) nuovo PRG
- **Villa D'Adda** (BG) nuovo PRG

Effettua consulenze e partecipa alle commissioni edilizie e urbanistiche dei comuni ove redige il P.R.G.

Predisporre e redige Regolamenti Edilizi, P.P.A., Piani Attuativi d'ufficio, Piani di Zona., P.I.P., anche in comuni dove non è estensore del P.R.G. quali Figino Serenza, Verano Brianza, Garbagnate Monastero, Robbiate.

PIANIFICAZIONE COMUNALE - (L.R. 23 giugno 1977, n. 23 s.m.i.)

(I seguenti Piani sono stati APPROVATI, il lavoro è stato svolto nel ruolo di PROGETTISTA FIRMATARIO)

- Redige n. 5 varianti agli strumenti urbanistici vigenti per l'amministrazione di **Bulciago** (LC), in applicazione dell'art. 2 comma 2 della L.R. n. 23/1997;
- Redige n. 1 variante agli strumenti urbanistici vigenti per l'amministrazione di **Sirtori** (LC), in applicazione dell'art. 2 comma 2 della L.R. n. 23/1997.
- Redige Varianti Generali al P.R.G.:
 - Comune di **Sirtori** - VARIANTE 1/2005: aggiornamento della cartografia di P.R.G. art. 2 comma 2, lett. C) L.R. 23 giugno 1997, n. 23.
 - Comune di **Sirtori** - VARIANTE 2/2005: variante di completamento zone residenziali B – C senza incremento della superficie azionata – art. 2 comma 2 lett. e) L.R. 23 giugno 1997, n. 23.
- Per il comune di **Sirtori** produce lo Studio della viabilità per la Località Bevera di Sirtori. (L.R. 18 novembre 2003, n. 22 - R.r. 9 novembre 2004, n. 6)
- Comune di **Casatenovo** Piano di zona ex legge 167/1962 – comparti Cascina Bricchi, Cascina Crotta, Rogoredo e Valaperta - 1979
- Comune di **Casatenovo** Piano di Recupero Corte del Sacrocuore – Rogoredo – 1982
- Comune di **Casatenovo** Piano Insediamenti Produttivi – comparto di Cascina Bricchi 1983
- Comune di **Casatenovo** Piano Insediamenti Produttivi – comparto di via San Francesco 1983
- Comune di **Casatenovo** Piano di Recupero Corte Grande – Cascina Bricchi – 1983
- Comune di **Casatenovo** Integrazione alla individuazione delle Zone di Recupero del patrimonio edilizio esistente – 1983/84
- Comune di **Casatenovo** Programma Integrato di Recupero – località Cascina Bricchi, strettoia di Galgiana località Castello – 1986
- Comune di **Casatenovo** Piano di Recupero Castelbarco – Casatenovo – 1990
- Comune di **Casatenovo** Piano di Recupero Corte del Sacrocuore – Rogoredo – 1991
- Comune di **Casatenovo** Piano di Recupero Corte del Pozzo – 1993
- Comune di **Casatenovo** Variante al Piano di Recupero Corte del Pozzo – 1993
- Comune di **Casatenovo** Piano di Zona ex legge 167/1962 – comparto di Cascina Bricchi – 1993

PIANIFICAZIONE COMUNALE - (L.R. 11 marzo 2005, n. 12 s.m.i.)

(Il seguente lavoro è stato svolto nel ruolo di progettista firmatario con il Pianificatore Lorenzo Coppa)

Per il comune di **Bulciago** (LC) predispone l'analisi dello stato di fatto per la variante generale del P.R.G.;

- predispone la prima stesura del nuovo regolamento edilizio sulla base delle ultime indicazioni regionali in materia;
- prepara l'adeguamento alle N.T.A.
(incarichi sospesi con il cambio dell'amministrazione comunale)

Per il comune di **Sirtori** (LC) predispone:

- il Piano dei Servizi ai sensi della L.R. 11 marzo 2005, n. 12 s.m.i.; (approvato dal C.C. il 18/01/2008)
- la Redazione del Documento d'Inquadramento per la Programmazione Integrata d'Intervento del comune di Sirtori. (approvato dal C.C. il 18/01/2008)
- la redazione del PGT del comune (delibera n°19 del 06/03/2007). PGT approvato con delibera n. 30 22/10/2010 (PGT VAS e Doc Inquadramento)

Il comune di Sirtori (LC) si estende su una superficie territoriale di 4,31 kmq e conta oggi 2995 abitanti, è parte del sistema territoriale della Brianza collinare, è interamente vincolato sotto l'aspetto paesaggistico (ex L. n. 1497/1939) e circa il 50% del suo territorio è compreso nel Parco di Montevecchia e della Valle del Curone (presenza SIC).

Il PGT di Sirtori è stato costruito con il principio della partecipazione e dell'urbanistica negoziata, le scelte di piano si sono così tramutate in progetti attuativi immediatamente dopo l'approvazione dello strumento urbanistico, in quanto pubblico e privati hanno condiviso le scelte urbanistiche durante tutto il processo pianificatorio.

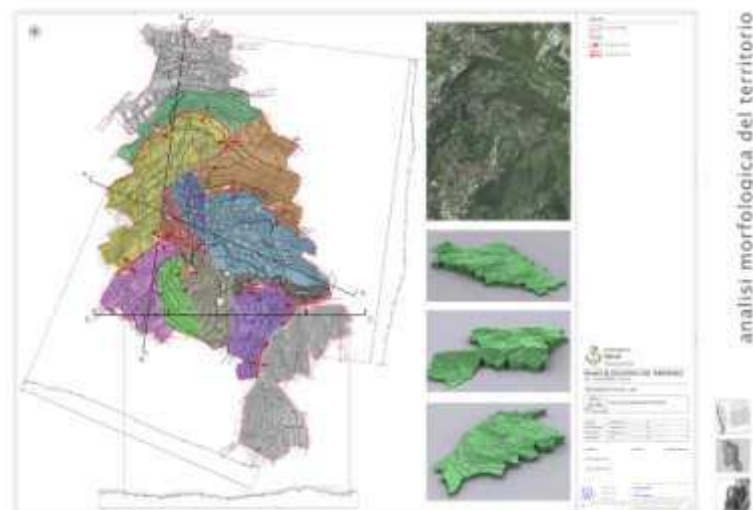

Per il comune di **Novedrate** (CO) predisporre:

- il completamento della Variante Generale al PRG 2005: recepimento prescrizioni della Amministrazione Provinciale di Como. Approvata con Del. n.51 del 20/12/2007

Per i Comune di **Rovagnate** (LC):

- Incarico in corso – per la redazione del Piano di Governo del Territorio con Arch. Antonio Meroni e Arch. Alfredo Coppa.

Per i Comune di **Perego** (LC):

- Incarico in corso – per la redazione del Piano di Governo del Territorio con Arch. Antonio Meroni e Arch. Alfredo Coppa.

Per i Comune di **Santa Maria Hoè** (LC):

- Incarico in corso – per la redazione del Piano di Governo del Territorio con Arch. Antonio Meroni e Arch. Alfredo Coppa.

Per il Comune di **Casatenovo** (LC):

- Incarico in corso per la redazione del Piano di Governo del Territorio con Arch. Antonio Meroni, Arch. Alfredo Coppa, Arch. Ferruccio Favaron, Arch. Aldo Redaelli. PGT in approvazione il 18 Giugno 2013.

Per il Comune di **Casatenovo** (LC):

(Il territorio di Casatenovo è interamente vincolato ai sensi del D.lgs n. 42/2004 (ex L. n. 1497/1939))





PROGRAMMA

GIROVEDÌ 18 NOVEMBRE 2009
GOVERNO DELL'AMBIENTE:
 funzioni e promozione del territorio "verde"
 in collaborazione con le Associazioni "Sentieri e Casone"
 e "Gruppo Valle Nava"

MARTEDÌ 24 NOVEMBRE 2009
GOVERNO DEL PAESAGGIO:
 valorizzazione del paesaggio nella progettazione urbanistica
 in collaborazione con la Commissione del Paesaggio del
 Comune di Casatenovo

GIROVEDÌ 17 DICEMBRE 2009
PGT E NUOVO CENTRO:
 le criticità urbanistiche di Casatenovo (viabilità, densità
 residenziale, aree produttive) e le opportunità dell'Accordo
 di Programma per il nuovo centro

GIROVEDÌ 14 GENNAIO 2010
PIANO DEI SERVIZI E SCUOLA:
 un'occasione per pianificare la riqualificazione del
 patrimonio edilizio scolastico:
 in collaborazione con il Consiglio di Circolo

GIROVEDÌ 21 GENNAIO 2010
SUSSIDIARIETA' e SERVIZI:
 associazionismo, cultura, centro sportivo, oratori: quali
 prospettive per le politiche sociali della
 pianificazione urbanistica
 in collaborazione con Associazioni di volontariato e Parrocchie

TUTTI GLI INCONTRI SI SVOLGERANNO
 presso LA SALA CIVICA di VILLA FACCHI
 alle ore 21.00

COMUNE di CASATENOVO
 provincia di LECCO

PGT PARTECIPATO
CONFERENZE TEMATICHE

Presidente della commissione per il Paesaggio, scrive **"Dal Paesaggio al Progetto: percorso metodologico - Linee Guida tracciate dalla Commissione per il Paesaggio"**

.Approvate all'unanimità dal Consiglio Comunale con delibera n. 37 del 23/06/2011.

.Viste e integrate dall'Arch. Ernesto Crimella, Resp. settore pianificazione territorio Provincia di Lecco

.Viste dall' Arch. Chiara Rostagno, Soprintendenza Beni Architettonici e Paesaggio di Milano

.AGGIORNATE A SEGUITO DELLA APPROVAZIONE DELLA D.G.R. n. IX/2727 del 22 dicembre 2011

L'Assessorato all'Urbanistica e programmazione assetto del territorio organizza un incontro presso l'Auditorium Graziella Fumagalli (Villa Mariani) a Galgiana

PIANI REGOLATORI CIMITERIALI

- Redige il Progetto generale di ampliamento del cimitero e rettifica delle fasce di rispetto per il comune di **Figino Serenza** (CO). (Antecedente all'entrata in vigore dei vigenti Regolamenti Regionali)
- Redige il Progetto generale di ampliamento del cimitero e rettifica delle fasce di rispetto per il comune di **Novedrate** (CO). (Antecedente all'entrata in vigore dei vigenti Regolamenti Regionali)
- Redige il Progetto di ampliamento del cimitero e rettifica delle fasce di rispetto per il comune di **Bulciago** (LC). (Antecedente all'entrata in vigore dei vigenti Regolamenti Regionali)

- Redige il Piano Cimiteriale ai sensi del R.r. n. 6/2004 per il comune di **Sirtori** (LC). 2007

- Redige il Piano Cimiteriale ai sensi del R.r. n. 6/2004 per il comune di **Carugo** (CO).2006

Per la città di **Giussano** (MB):

- Redige il Piano Cimiteriale: comprende i cimiteri di Giussano capoluogo, di Paina e di Robbiano. Redatto ai sensi della L.R. 30 dicembre 2009 n. 33, R.r. 9 novembre 2004 n. 6, R.r. 6 febbraio 2007 n. 1. 2011

Per il comune di **Nibionno** (LC):

- Redige il Piano Cimiteriale: comprende i cimiteri di Tabiago e di Cibrone. Redatto ai sensi della L.R. 30 dicembre 2009 n. 33, R.r. 9 novembre 2004 n. 6, R.r. 6 febbraio 2007 n. 1.

PIANI ATTUATIVI PRIVATI - (L.R. n. 23/1997 s.m.i.)

(I SEGUENTI PIANI SONO STATI APPROVATI, il lavoro è stato svolto nel ruolo di progettista firmatario)

- Piano di lottizzazione "via Morti dell'Avello" comune di Bulciago (LC)
- Piano di lottizzazione "via Montegrappa" città di Mariano Comense (CO)
- Piano di Recupero "Cascina Boffalora" comune di Figino Serenza (CO)
- Piano di Recupero "Cascina Cottina" città di Mariano Comense (CO)

PIANI ATTUATIVI PRIVATI - (L.R. n. 12/2005 s.m.i.)

(I SEGUENTI PIANI SONO STATI APPROVATI, il lavoro è stato svolto nel ruolo di progettista firmatario)

- Piano di lottizzazione "APR5" comune di Lomazzo (CO)
- Piano di lottizzazione "APR11" comune di Lomazzo (CO)
- Piano di lottizzazione "PA206" città di Erba (CO)
- Piano di lottizzazione "PA6" città di Giussano (MI)
- Piano di recupero "Cascina San Giacomo" comune di Novedrate (CO)
- Programma Integrato di Intervento "Molino Principe" città di Giussano (MB) - *(in corso)*

PIANI ATTUATIVI COMUNALI - (L.R. n. 12/2005 s.m.i.)

(I SEGUENTI PIANI SONO STATI APPROVATI, il lavoro è stato svolto nel ruolo di progettista firmatario)

- Piano di attuazione del P.R.E.R.P. comune di Lomazzo (CO)

**Partecipazione corsi di formazione**

- Corso di aggiornamento per esperti in materia di tutela paesistico – ambientale,
30 novembre 1998 – 25 maggio 1999.

- Corso di presentazione L.R. n. 12/2005 – comune di Giussano (MI) - tenuto dall'arch.
Prof. P. Paolillo (2005)

- Corso di formazione: "la nuova legislazione lombarda in materia di risparmio energetico"
tenuto dall'Ordine degli architetti della provincia di Como. (dicembre 2007)

- Corso di formazione Commissioni Paesistiche e VAS "MONITORARE E VALUTARE LE
TRASFORMAZIONI DEL PAESAGGIO".

(Ordine Architetti P.P.C. Como, gennaio – maggio 2009)

Partecipazione Commissioni Comunali

Ha fatto parte delle Commissioni Edilizie e Urbanistiche dei seguenti comuni:

Solbiate Comasco

Figino Serenza

Mariano Comense

Veduggio con Colzano

Bulciago (esperto ambientale L.R. n. 18/1997)

Costa Masnaga

Casatenovo: componente della Commissione edilizia dal 1990 (esperto ambientale L.R. n. 18/1997)

Fa parte delle Commissioni Edilizie di:

Sirtori (LC) (*)

Fa parte delle Commissioni per il Paesaggio di:

Casatenovo (LC) Presidente (*)

Guanzate (CO) Componente

() I territori di Sirtori e di Casatenovo sono interamente vincolati ai sensi del D.lgs n. 42/2004 (ex L. n. 1497/1939)*

Redatto in Mariano Comense giugno 2013